



ΕΛΛΗΝΙΚΗ ΔΗΜΟΚΡΑΤΙΑ
ΠΕΡΙΦΕΡΕΙΑ ΗΠΕΙΡΟΥ
ΓΕΝΙΚΗ ΔΙΕΥΘΥΝΣΗ
ΑΝΑΠΤΥΞΙΑΚΟΥ
ΠΡΟΓΡΑΜΜΑΤΙΣΜΟΥ,
ΠΕΡΙΒΑΛΛΟΝΤΟΣ & ΥΠΟΔΟΜΩΝ
ΠΕΡΙΦΕΡΕΙΑ ΗΠΕΙΡΟΥ
Δ/ΝΣΗ ΤΕΧΝΙΚΩΝ ΕΡΓΩΝ
ΤΜΗΜΑ ΔΟΜΩΝ ΠΕΡΙΒΑΛΛΟΝΤΟΣ

ΕΡΓΟ: «Αντιμετώπιση εκτάκτων
αναγκών και ειδικών
δράσεων Περιφέρειας
Ηπείρου 2014-2016 (π.κ
2010ΕΠ3000014)
ΥΠΟΕΡΓΟ: ΒΕΛΤΙΩΣΗ
ΟΔΙΚΟΥ ΔΙΚΤΥΟΥ
ΑΝΑΔΑΣΜΟΥ ΚΟΝΙΤΣΑΣ».

ΧΡΗΜΑΤΟΔΟΤΗΣΗ: ΣΑΕΠ530 ΗΠΕΙΡΟΥ
Κ.Α 2014ΕΠ53000007
ΠΡΟΫΠΟΛΟΓΙΣΜΟΣ: 50.000,00 €

ΤΕΧΝΙΚΗ ΠΕΡΙΓΡΑΦΗ

Το αντικείμενο της παρούσας μελέτης είναι η εκτέλεση εργασιών στην περιοχή Αναδασμού του κάμπου της Κόνιτσας. Πιο συγκεκριμένα:

1. ΓΕΝΙΚΑ ΣΤΟΙΧΕΙΑ

Το έργο είναι συμπληρωματικό σε σχέση με την υφιστάμενη εργολαβία, που ολοκληρώθηκε στον κάμπο της Κόνιτσας με τίτλο «Αλλαγή του τρόπου άρδευσης στον κάμπο της Κόνιτσας Ν.Ιωαννίνων» και αφορά την βελτίωση του υφιστάμενου αγροτικού δικτύου καθώς και τις προσβάσεις προς τα αγροτεμάχια. Επίσης έχουν προβλεφτεί ποσότητες καθαρισμού στραγγιστικών τάφρων. Λόγω της ιδιαιτερότητας του έργου αυτού, στην εργολαβία θα γίνει υπόδειξη από τον τοπικό Τ.Ο.Ε.Β. Κόνιτσας, που απαιτούνται τα παραπάνω αντικείμενα της εργολαβίας.

2. ΠΕΡΙΓΡΑΦΗ ΤΟΥ ΑΝΤΙΚΕΙΜΕΝΟΥ.

Το φυσικό αντικείμενο της παρούσας μελέτης είναι:

1. Χαλικόστρωση των υφιστάμενων αγροτικών οδών, όπου αυτές κρίνονται αναγκαίες, για την βελτίωση προσβασιμότητας προς τα αγροτεμάχια. οι δρόμοι που χρήζουν επέμβαση είναι δευτερεύοντες και τριτεύοντες σε σχέση με τους κεντρικούς αγροτικούς δρόμους. Η επιμέτρηση

πραγματοποιήθηκε με μέσο πλάτος των οδών είναι 4 μέτρα και το πάχος 0,10 εκατοστά. Θα πρέπει να τηρείτε ο ΚΩΔΙΚΑΣ ΟΔΙΚΗΣ ΚΥΚΛΟΦΟΡΙΑΣ **ΦΕΚ:** Α 57 19990323, σύμφωνα με τον οποίο τα αγροτικά μηχανήματα και τα μηχανήματα έργων, το ανώτατο επιτρεπόμενο όριο ταχύτητας ορίζεται σε 40 χιλιόμετρα την ώρα. *(Θα γίνει υπόδειξη των αναγκαίων οδών με την βοήθεια του εκπρόσωπου του Τ.Ο.Ε.Β. Κόνιτσας)*

2. Την κατασκευή προσβάσεων στα αγροτεμάχια, όπου αυτές κρίνονται απαραίτητες, με κατάλληλα υλικά επίχωσης με μέτωπο από τον υφιστάμενο αγροτικό δρόμο πλάτους 6 μέτρων και μήκους περίπου 4 μέτρων με κλίση τέτοια ώστε να εξασφαλίζεται η ασφαλή πρόσβαση των αγροτικών μηχανημάτων στο αγρόκτημα (όχι μεγαλύτερες κλίσεις του 6%). Η επιμέτρηση έγινε με μέσο ύψος 0,70εκατοστά. *(Θα γίνει υπόδειξη των αναγκαίων προσβάσεων με την βοήθεια του εκπρόσωπου του Τ.Ο.Ε.Β. Κόνιτσας).*
3. Αφορά τον καθαρισμό των αποστραγγιστικών τάφρων που απαιτείτε, μετά της υποδείξεως της επίβλεψης.

Ακολουθεί βοηθητικό παράρτημα των παραπάνω εργασιών.

ΠΑΡΑΡΤΗΜΑ

Ακολουθεί, σκαρίφημα αγροτικών προσβάσεων και χάρτης της περιοχής έργου.

ΤΥΠΙΚΟ ΣΧΕΔΙΟ ΠΡΟΣΒΑΣΕΩΝ

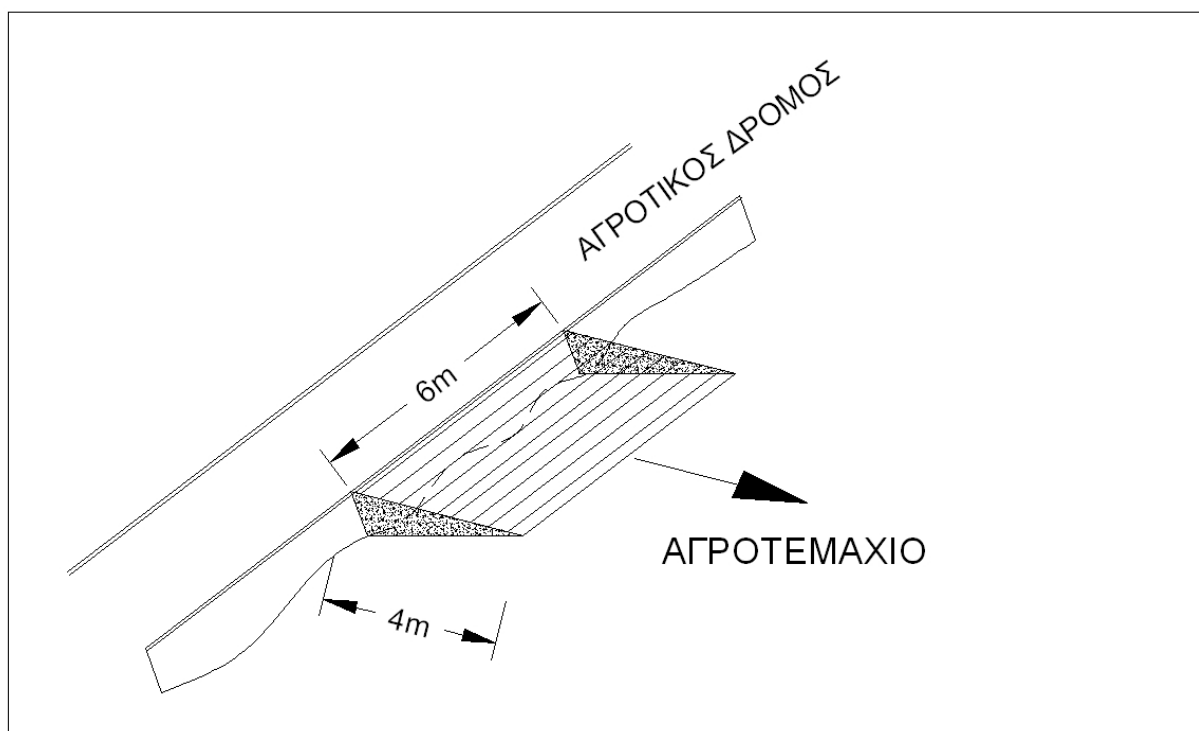

ΓΕΝΙΚΟΣ ΧΑΡΤΗΣ ΠΕΡΙΟΧΗΣ ΕΡΓΟΥ

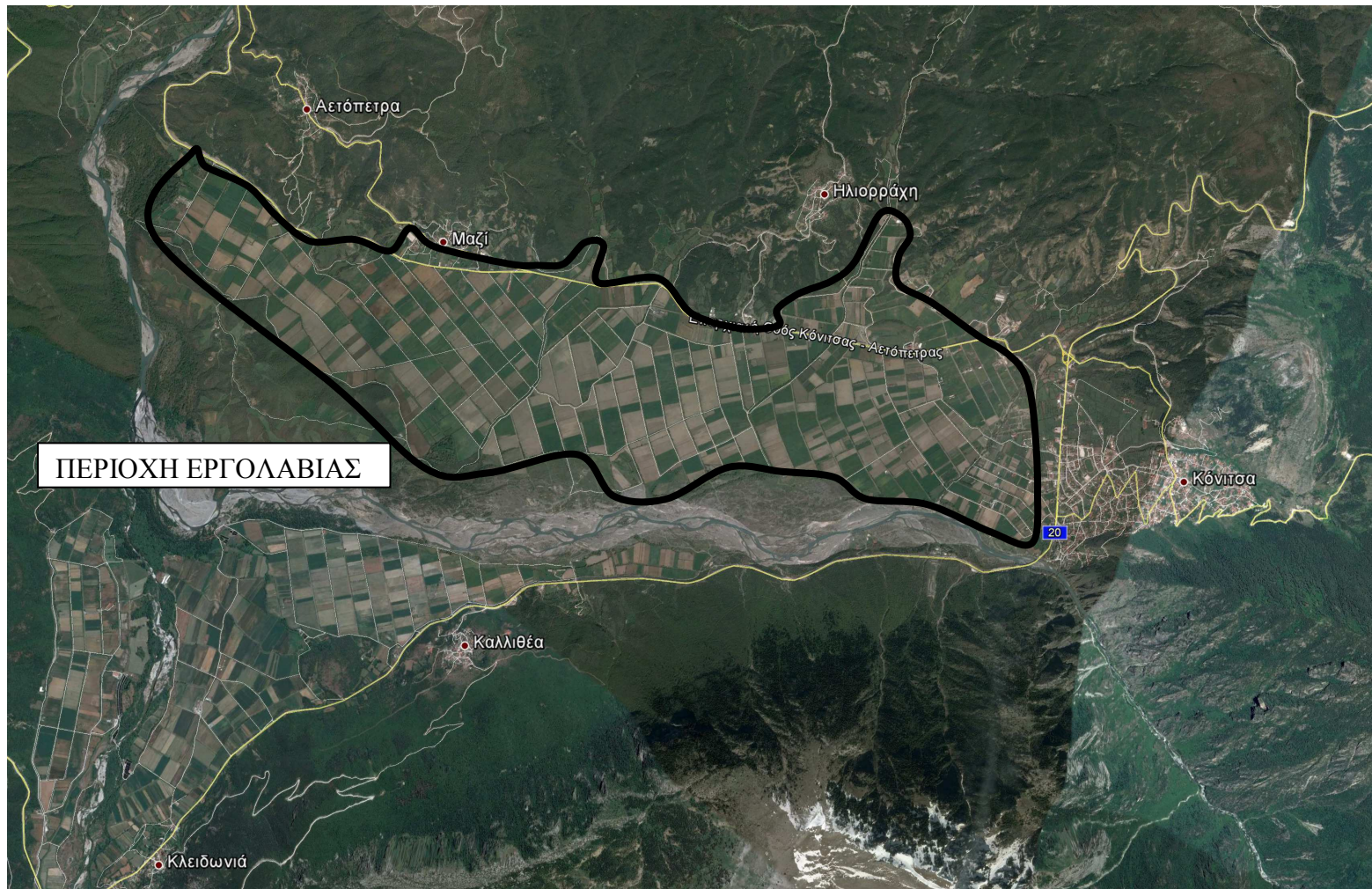

Κατά την πορεία εκτέλεσης του έργου αν χρειαστεί τροποποίηση ή συμπλήρωση των εργασιών θα εξετάζεται από την επιβλέπουσα υπηρεσία και θα δίνονται στον ανάδοχο οι ανάλογες κατά περίπτωση προφορικές και γραπτές οδηγίες.

ΣΥΝΤΑΧΘΗΚΕ

Ιωάννινα / /2015

**ΕΛΕΓΧΘΗΚΕ &
ΘΕΩΡΗΘΗΚΕ**

Ιωάννινα / /2015

ΕΓΚΡΙΘΗΚΕ

Ιωάννινα / /2015

Η Αν.Πρ/νη Δομών
Περιβάλλοντος

Η Αν.Πρ. Δ.Τ.Ε./Π.Ε
Ιωαννίνων

ΑΛΕΞΑΝΔΡΟΣ ΛΕΟΥΣΙΔΗΣ
Μηχανικός Έργων Υποδομής Τ.Ε.

ΕΛΕΝΗ ΝΙΚΟΛΟΥ
Πολιτικός Μηχανικός

ΑΓΑΘΗ ΒΛΑΧΙΩΤΗ
Πολιτικός Μηχανικός