

ΥΠΟΜΝΗΜΑ

- 1. Παρώδης δολομίτης
- 2. Ξύλινα κουφώματα
- 3. Στέγη από σχιστόπλακες και ξύλινο σκελετό

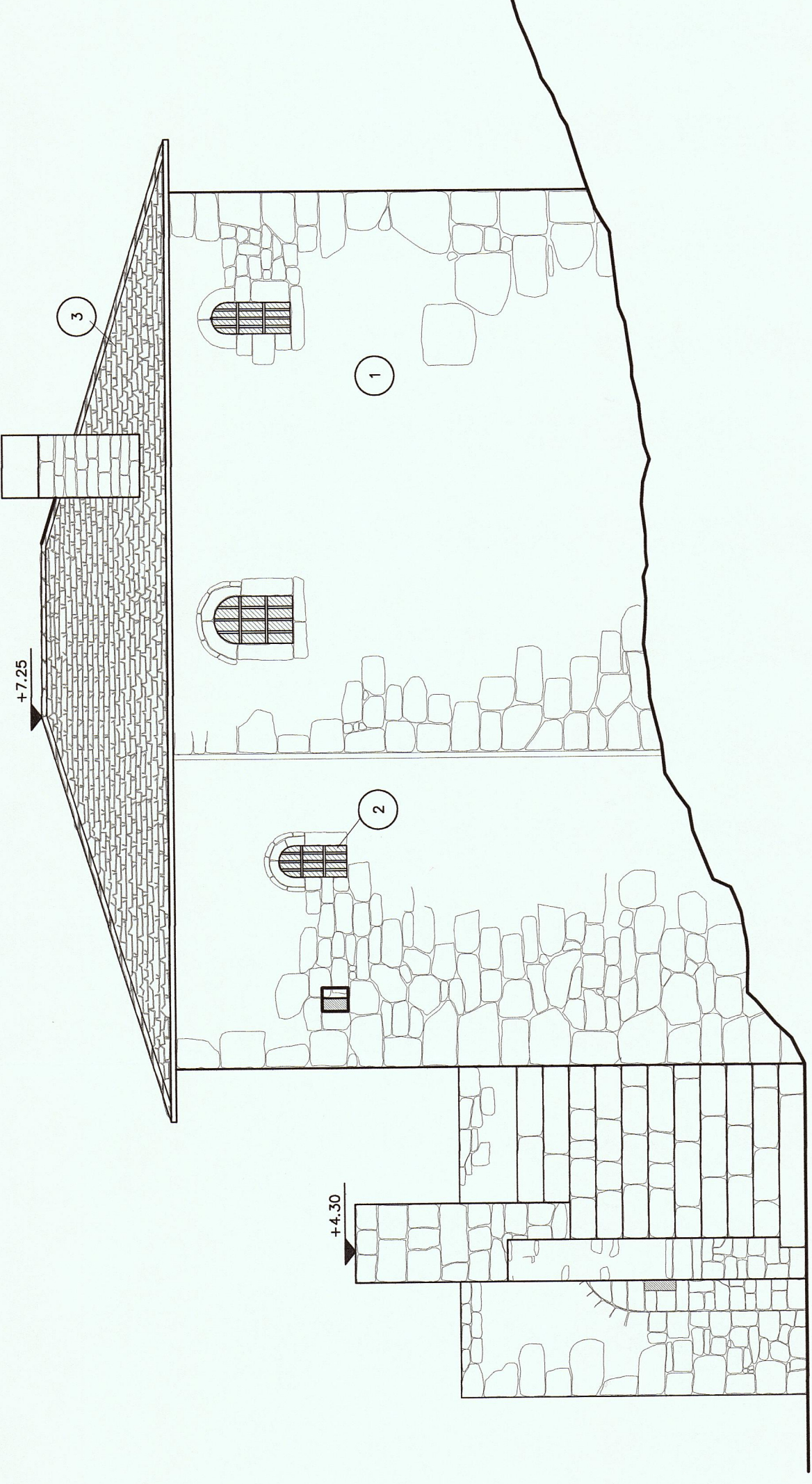
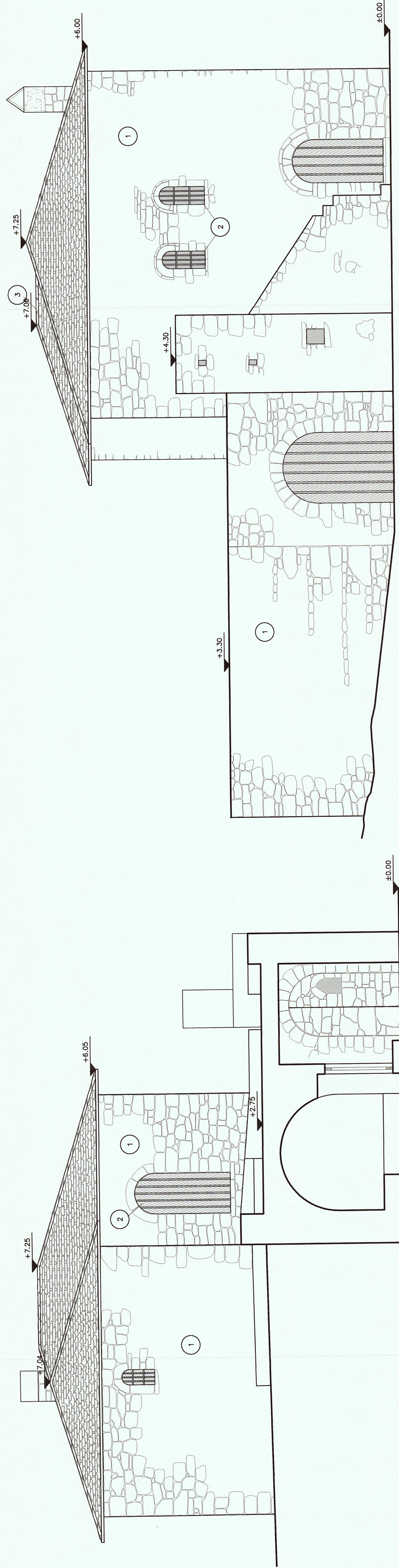

ΕΛΛΗΝΙΚΗ ΔΗΜΟΚΡΑΤΙΑ ΠΕΡΙΦΕΡΕΙΑ ΗΠΕΙΡΟΥ ΠΕΡΙΦΕΡΕΙΑΚΗ ΕΝΟΤΗΤΑ ΘΕΣΠΡΩΤΙΑΣ Δ/ΝΣΗ ΤΟΠΙΚΗΣ ΑΥΤΟΔΙΟΙΚΗΣΗΣ ΚΑΙ ΔΙΟΙΚΗΣΗΣ ΔΗΜΟΣ ΣΟΥΛΙΟΥ			
ΜΕΛΕΤΗ: ΑΝΑΔΕΙΞΗ-ΑΠΟΚΑΤΑΣΤΑΣΗ ΠΗΓΑΔΙΩΝ ΚΑΙ ΟΙΚΙΑΣ ΜΠΟΥΣΗ ΣΤΟΝ ΙΣΤΟΡΙΚΟ ΧΩΡΟ ΤΟΥ ΣΟΥΛΙΟΥ			
ΕΠΙΒΛΕΠΟΝΤΕΣ: ΤΖΟΒΑΡΑ ΓΙΑΝΝΟΥΛΑ-ΠΑΠΠΑΣ ΓΡΗΓΟΡΗΣ			
ΜΕΛΕΤΗΤΕΣ: ΔΗΜΗΤΡΙΟΥ ΙΩΑΝΝΑ Πολ. Μηχ. ΚΑΛΛΟΥ ΜΙΧΑΛΙΤΣΑ Αρχ. Μηχ. ΝΤΟΥΣΚΑΣ ΘΕΟΧΑΡΗΣ Πολ. Μηχ.			
ΘΕΜΑ ΣΧΕΔΙΟΥ: ΟΨΕΙΣ ΟΙΚΙΑΣ ΜΠΟΥΣΗ (Ο1)			
Ημερομηνία: Οκτώβριος 2013		Κλίμακα: 1:50	
ΕΓΚΡΙΣΕΙΣ:			
Ο ΜΕΛΕΤΗΤΗΣ	Ο ΕΠΙΒΛΕΠΩΝ	Ο ΠΡΟΪΣΤΑΜΕΝΟΣ	
<div>ΚΑΛΟΥ Φ. ΜΙΧΑΛΙΤΣΑ ΔΙΠΛΩΜΑΤΟΥΧΗ ΑΡΧΙΤΕΚΤΟΝ ΜΗΧΑΝΙΚΟΣ ΕΘΝΙΚΟΥ ΤΕΧΝΟΛΟΓΙΚΟΥ ΠΑΝΕΠΙΣΤΗΜΙΟΥ ΚΑΙ ΚΑΠΕ ΜΕΛΟΣ ΤΗΣ ΕΤΕΚ (Αρ. Πρωτ. 105760) Π. Τροχιάδων 12, 26500 Σούλιον Ηλείας Α.Φ.Μ.: 921754361 ΔΟΥ ΑΓΟΥΜΕΝΤΣΑΣ</div>	<div>ΓΙΑΝΝΟΥΛΑ ΤΖΟΒΑΡΑ ΠΟΛ. ΜΗΧΑΝΙΚΟΣ</div>	<div>Ημερομηνία: 10/10/2013 Ο Διευθυντής Α.Φ.Μ.: 921754361 Ασπύδης, Μιχαήλ, 2</div>	