



ΕΛΛΗΝΙΚΗ ΔΗΜΟΚΡΑΤΙΑ

ΟΙΚΟΔΟΜΙΚΗ ΑΔΕΙΑ
ΚΑΤΗΓΟΡΙΑ ΑΔΕΙΑΣ 3ΥΠΟΥΡΓΕΙΟ ΤΟΥΡΙΣΜΟΥ - ΕΙΔΙΚΗ ΥΠΗΡΕΣΙΑ ΠΡΟΩΘΗΣΗΣ
ΚΑΙ ΑΔΕΙΟΔΟΤΗΣΗΣ ΤΟΥΡ. ΕΠΕΝΔΥΣΕΩΝ

Α/Α Πράξης	138605
Ημ/νια έκδοσης πράξης	14/07/2020
Ισχύει έως	14/07/2024

Στοιχεία έργου

Περιγραφή έργου	ΑΝΑΒΑΘΜΙΣΗ ΤΩΝ ΕΓΚΑΤΑΣΤΑΣΕΩΝ ΤΩΝ ΙΑΜΑΤΙΚΩΝ ΛΟΥΤΡΩΝ ΠΡΕΒΕΖΑΣ ΜΕ ΕΡΓΑΕΚΣΥΓΧΡΟΝΙΣΜΟΥ ΚΑΙ ΕΠΕΚΤΑΣΗΣ
Οδός	ΠΟΛΥΤΕΧΝΕΙΟΥ και ΕΛ.ΒΕΝΙΖΕΛΟΥ
Αρ. από	-
Αρ. έως	-
Πόλη/Οικισμός	ΠΡΕΒΕΖΑ
Δήμος	Πρέβεζας
Δημοτική Ενότητα / Περιοχή	
ΟΤ	161
ΚΑΕΚ	400500119010
Ηλ. κλειδί πράξης	4D063B6109D35444
Τύπος Πράξης	Οικοδομική άδεια Κατηγορίας 3 με Ισχύουσα Έγκριση Δόμησης ν.4030/2011 / Έντυπη Προέγκριση ν.4495/2017
Α/Α Αίτησης	233882
Διαχειριστής Αίτησης	ΜΩΡΑΙΤΗ ΚΩΝΣΤΑΝΤΙΝΑ (Α.Μ. ΤΕΕ:58062), ΑΓΡΟΝΟΜΟΣ ΤΟΠΟΓΡΑΦΟΣ ΜΗΧΑΝΙΚΟΣ[1990]

Στοιχεία κυρίου του έργου

Επώνυμο/ια	Όνομα	Όνομα πατέρα	Ιδιότητα	Ποσοστό	Τύπος δικαιώματος
ΔΗΜΟΣ	ΠΡΕΒΕΖΑΣ		Ιδιοκτήτης	100	Πλήρης κυριότητα

Προγενέστερες Διοικητικές Πράξεις - Έντυπες

Τύπος Πράξης	Α/Α Πράξης	Περιγραφή Έργου	Ημ/νια Έκδοσης	Ημ/νια Λήξης
Έγκριση Δόμησης	136291	ΙΑΜΑΤΙΚΑ ΛΟΥΤΡΑ	07/07/2020	07/07/2021

Στοιχεία Διαγράμματος Κάλυψης

Εμβαδόν οικοπέδου	6.169,61			
	ΥΦΙΣΤΑΜΕΝΑ	ΝΟΜΙΜΟΠΟΙΟΥ ΜΕΝΑ	ΠΡΑΓΜΑΤΟΠΟΙΟΥ ΥΜΕΝΑ	ΣΥΝΟΛΟ
Εμβ. κάλυψης κτιρίου	444,43	0	252,06	696,49
Εμβ. δόμησης κτιρίου	444,43	0	252,06	696,49
Εμβ. ακάλυπτου χώρου οικοπέδου	0	0	1.419,73	1.419,73



Όγκος κτιρίου (άνω εδάφους)	0	0	3.260,08	3.260,08
Μέγιστο ύψος κτιρίου	0	0	5,4	5,4
Αριθμός Ορόφων	0	0	0	0
Αριθμός Θέσεων Στάθμευσης	0	0	9	9
Χρήσεις ανά όροφο	Ισόγειο		Υγεία και Κοινωνική Πρόνοια	

Στοιχεία υφισταμένου κτίσματος

Είδος πράξης	Εκδούσα Αρχή	Αριθμός πράξης	Δόμηση (τ.μ.)
Κτίσμα προ του 55	Αρμόδια Υπηρεσία	511/2017	454,55

ΟΜΑΔΑ ΜΕΛΕΤΗΣ ΕΡΓΟΥ

Μελέτη τοπογραφικού διαγράμματος	ΜΩΡΑΙΤΗ ΚΩΝΣΤΑΝΤΙΝΑ (Α.Μ. ΤΕΕ:58062), ΑΓΡΟΝΟΜΟΣ ΤΟΠΟΓΡΑΦΟΣ ΜΗΧΑΝΙΚΟΣ[1990]
Διάγραμμα Κάλυψης Αρχιτεκτονικής Μελέτης	ΜΩΡΑΙΤΗ ΚΩΝΣΤΑΝΤΙΝΑ (Α.Μ. ΤΕΕ:58062), ΑΓΡΟΝΟΜΟΣ ΤΟΠΟΓΡΑΦΟΣ ΜΗΧΑΝΙΚΟΣ[1990]
Αρχιτεκτονική μελέτη	ΜΩΡΑΙΤΗ ΚΩΝΣΤΑΝΤΙΝΑ (Α.Μ. ΤΕΕ:58062), ΑΓΡΟΝΟΜΟΣ ΤΟΠΟΓΡΑΦΟΣ ΜΗΧΑΝΙΚΟΣ[1990]
Στατική μελέτη	ΜΩΡΑΙΤΗ ΚΩΝΣΤΑΝΤΙΝΑ (Α.Μ. ΤΕΕ:58062), ΑΓΡΟΝΟΜΟΣ ΤΟΠΟΓΡΑΦΟΣ ΜΗΧΑΝΙΚΟΣ[1990]
Μελέτη ενεργειακής απόδοσης/θερμομονωτικές επάρκειας	ΜΩΡΑΙΤΗ ΚΩΝΣΤΑΝΤΙΝΑ (Α.Μ. ΤΕΕ:58062), ΑΓΡΟΝΟΜΟΣ ΤΟΠΟΓΡΑΦΟΣ ΜΗΧΑΝΙΚΟΣ[1990]
Μελέτη υδραυλικών εγκαταστάσεων	ΜΩΡΑΙΤΗ ΚΩΝΣΤΑΝΤΙΝΑ (Α.Μ. ΤΕΕ:58062), ΑΓΡΟΝΟΜΟΣ ΤΟΠΟΓΡΑΦΟΣ ΜΗΧΑΝΙΚΟΣ[1990]
Μελέτη ηλεκτρικών εγκαταστάσεων ισχυρών ρευμάτων	ΜΩΡΑΙΤΗ ΚΩΝΣΤΑΝΤΙΝΑ (Α.Μ. ΤΕΕ:58062), ΑΓΡΟΝΟΜΟΣ ΤΟΠΟΓΡΑΦΟΣ ΜΗΧΑΝΙΚΟΣ[1990]
Μελέτη εγκατάστασης θέρμανσης	ΜΩΡΑΙΤΗ ΚΩΝΣΤΑΝΤΙΝΑ (Α.Μ. ΤΕΕ:58062), ΑΓΡΟΝΟΜΟΣ ΤΟΠΟΓΡΑΦΟΣ ΜΗΧΑΝΙΚΟΣ[1990]
Μελέτη εγκατάστασης κλιματισμού	ΜΩΡΑΙΤΗ ΚΩΝΣΤΑΝΤΙΝΑ (Α.Μ. ΤΕΕ:58062), ΑΓΡΟΝΟΜΟΣ ΤΟΠΟΓΡΑΦΟΣ ΜΗΧΑΝΙΚΟΣ[1990]
Μελέτη χρονικού προγραμματισμού	ΜΩΡΑΙΤΗ ΚΩΝΣΤΑΝΤΙΝΑ (Α.Μ. ΤΕΕ:58062), ΑΓΡΟΝΟΜΟΣ ΤΟΠΟΓΡΑΦΟΣ ΜΗΧΑΝΙΚΟΣ[1990]
Μελέτη ενεργητικής πυροπροστασίας	ΜΩΡΑΙΤΗ ΚΩΝΣΤΑΝΤΙΝΑ (Α.Μ. ΤΕΕ:58062), ΑΓΡΟΝΟΜΟΣ ΤΟΠΟΓΡΑΦΟΣ ΜΗΧΑΝΙΚΟΣ[1990]
Μελέτη παθητικής πυροπροστασίας	ΜΩΡΑΙΤΗ ΚΩΝΣΤΑΝΤΙΝΑ (Α.Μ. ΤΕΕ:58062), ΑΓΡΟΝΟΜΟΣ ΤΟΠΟΓΡΑΦΟΣ ΜΗΧΑΝΙΚΟΣ[1990]

ΟΜΑΔΑ ΕΠΙΒΛΕΨΗΣ ΕΡΓΟΥ

Γενική επίβλεψη έργου	ΜΩΡΑΙΤΗ ΚΩΝΣΤΑΝΤΙΝΑ (Α.Μ. ΤΕΕ:58062), ΑΓΡΟΝΟΜΟΣ ΤΟΠΟΓΡΑΦΟΣ ΜΗΧΑΝΙΚΟΣ[1990]
Επίβλεψη στατικών	ΜΩΡΑΙΤΗ ΚΩΝΣΤΑΝΤΙΝΑ (Α.Μ. ΤΕΕ:58062), ΑΓΡΟΝΟΜΟΣ ΤΟΠΟΓΡΑΦΟΣ ΜΗΧΑΝΙΚΟΣ[1990]
Επίβλεψη υδραυλικών εγκαταστάσεων	ΜΩΡΑΙΤΗ ΚΩΝΣΤΑΝΤΙΝΑ (Α.Μ. ΤΕΕ:58062), ΑΓΡΟΝΟΜΟΣ ΤΟΠΟΓΡΑΦΟΣ ΜΗΧΑΝΙΚΟΣ[1990]
Επίβλεψη ηλεκτρικών εγκαταστάσεων ισχυρών ρευμάτων	ΜΩΡΑΙΤΗ ΚΩΝΣΤΑΝΤΙΝΑ (Α.Μ. ΤΕΕ:58062), ΑΓΡΟΝΟΜΟΣ ΤΟΠΟΓΡΑΦΟΣ ΜΗΧΑΝΙΚΟΣ[1990]
Επίβλεψη εγκατάστασης θέρμανσης	ΜΩΡΑΙΤΗ ΚΩΝΣΤΑΝΤΙΝΑ (Α.Μ. ΤΕΕ:58062), ΑΓΡΟΝΟΜΟΣ ΤΟΠΟΓΡΑΦΟΣ ΜΗΧΑΝΙΚΟΣ[1990]
Επίβλεψη εγκατάστασης κλιματισμού	ΜΩΡΑΙΤΗ ΚΩΝΣΤΑΝΤΙΝΑ (Α.Μ. ΤΕΕ:58062), ΑΓΡΟΝΟΜΟΣ ΤΟΠΟΓΡΑΦΟΣ ΜΗΧΑΝΙΚΟΣ[1990]
Επίβλεψη εγκατάστασης πυροπροστασίας	ΜΩΡΑΙΤΗ ΚΩΝΣΤΑΝΤΙΝΑ (Α.Μ. ΤΕΕ:58062), ΑΓΡΟΝΟΜΟΣ ΤΟΠΟΓΡΑΦΟΣ ΜΗΧΑΝΙΚΟΣ[1990]
Συντονισμός μέτρων ασφαλείας & υγείας κατά τα οριζόμενα στο ΠΔ 305/1996 (Α'212)	ΜΩΡΑΙΤΗ ΚΩΝΣΤΑΝΤΙΝΑ (Α.Μ. ΤΕΕ:58062), ΑΓΡΟΝΟΜΟΣ ΤΟΠΟΓΡΑΦΟΣ ΜΗΧΑΝΙΚΟΣ[1990]



ΕΝΤΟΠΙΣΜΟΣ ΑΚΙΝΗΤΟΥ

Συντεταγμένες

218674.77880789104 4316022.934129201,218593.41927017196
4316099.6634493265,218608.63284226577 4316106.939505545,218700.57573448488
4316042.116459233,218727.03412073498 4316090.403014139,218748.20082973508
4316095.694691389,218763.4144018289 4316065.267547201,218743.5706121413
4316032.8560240455,218717.77368554744 4316022.272669545,218693.2996782661
4316021.61120988

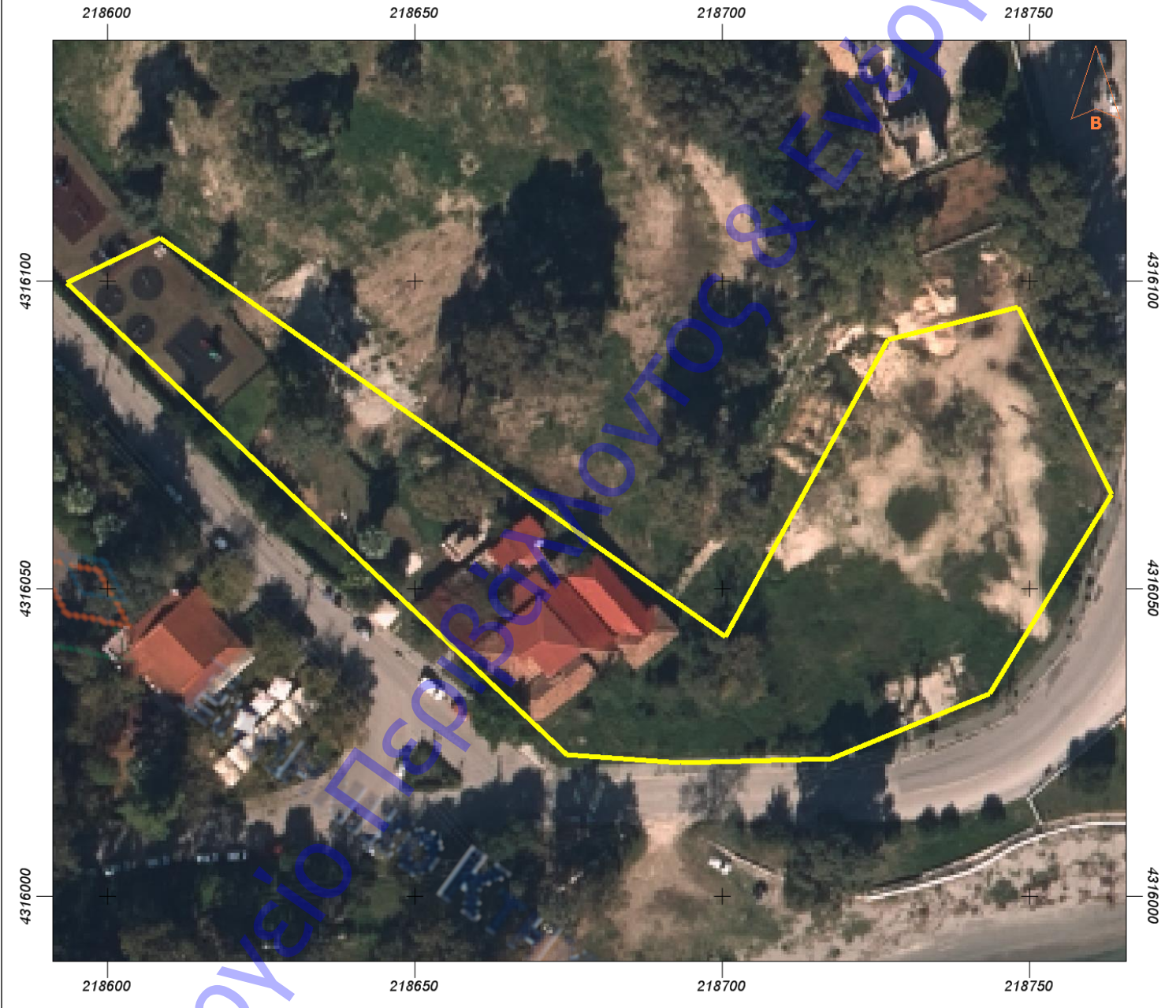



Έχοντας υπ όψη:

1. τις διατάξεις του τμήματος Β', κεφαλαίου πρώτου του Ν. 4495/17 ΦΕΚ 167Α_3.11.2017 «Έλεγχος και προστασία του Δομημένου Περιβάλλοντος και άλλες διατάξεις»
2. την ανωτέρω αίτηση του έχοντος νόμιμο δικαίωμα για το έργο, όπως μελετήθηκε από τους μηχανικούς σύμφωνα με τα στοιχεία που αναγράφονται στα ανωτέρω πεδία,
3. τα συνημμένα στην αίτηση, στοιχεία και μελέτες,

Χ Ο Ρ Η Γ Ε Ι Τ Α Ι

**η Οικοδομική άδεια Κατηγορίας 3 με Ισχύουσα Έγκριση Δόμησης ν.4030/2011 / Έντυπη
Προέγκριση ν.4495/2017
ΓΙΑ ΤΗΝ Υ.ΔΟΜ**

Υποβλήθηκε από

ΜΩΡΑΙΤΗ ΚΩΝΣΤΑΝΤΙΝΑ (Α.Μ. ΤΕΕ:58062), ΑΓΡΟΝΟΜΟΣ ΤΟΠΟΓΡΑΦΟΣ ΜΗΧΑΝΙΚΟΣ[1990]

Υπουργείο Περιβάλλοντος & Ενέργειας