

KAMPERIS GROUP SCRAP



ΚΕΝΤΡΙΚΟ:
ΒΙ.ΠΕ. ΙΩΑΝΝΙΝΩΝ
ΤΗΛ/ΦΑΧ : 26510 03197

ΥΠΟΚΑΤΑΣΤΗΜΑ:
ΑΡΤΑ
2^οχλμ. ΑΡΤΑΣ - ΑΓΡΙΝΙΟΥ
ΤΗΛ: 26810 26393
www.kamperisgroup.com
e-mail: kamperisgroup@gmail.com

ΔΗΛΩΣΗ ΣΥΜΜΟΡΦΩΣΗΣ

Προσωρινή έκθεση έκτακτου μερικού ελέγχου

Με το παρόν αποστέλλονται τα απαραίτητα δεδομένα σε συνέχεια της από **10-04/2024 έκθεσης αυτοψίας** & όπως προέκυψε κατά τον **Τακτικό Έλεγχο Συμμόρφωσης** που έλαβε χώρα στις εγκαταστάσεις της εταιρείας «**ΚΑΜΠΕΡΗΣ ΜΟΝΟΠΡΟΣΩΠΗ ΙΚΕ**» από το την Περιφέρεια Ηπείρου

28 ΜΑΡΤΙΟΥ 2024

ΑΔΕΙΕΣ ΜΟΝΑΔΑΣ

Η λειτουργία της μονάδας της εταιρεία: «**ΚΑΜΠΕΡΗΣ ΜΟΝΟΠΡΟΣΩΠΗ ΙΚΕ**». γίνεται σύμφωνα με τις Πρότυπες Περιβαλλοντικές Δεσμεύσεις (ΠΠΔ), όπως έχουν τεθεί με την υπ. αρ. 80362/1437/10.6.2023 – ΑΔΑ: ΨΑΜΡ7Λ9-ΓΝΧ) υπαγωγή σε ΠΠΔ από το ΤΜΗΜΑ: ΠΕΡ/ΝΤΟΣ ΚΑΙ ΥΔΡ/ΜΙΑΣ Π.Ε. ΙΩΑΝΝΙΝΩΝ της Δ/ΝΣΗΣ ΠΕΡ/ΝΤΟΣ ΚΑΙ ΧΩΡΙΚΟΥ ΣΧΕΔΙΑΣΜΟΥ της ΓΕΝΙΚΗΣ Δ/ΝΣΗ ΑΝΑΠΤΥΞΙΑΚΟΥ ΠΡΟΓΡΑΜΜΑΤΙΣΜΟΥ, ΠΕΡ/ΝΤΟΣ ΚΑΙ ΥΠΟΔΟΜΩΝ της Περιφέρειας Ηπείρου.

Οι κυριότερες άδειες/εγκρίσεις που φέρει η μονάδα περιλαμβάνουν:

- Το με αριθ. πρωτ. 36815/8.4.2022 έγγραφο της Δ/σης Περιβάλλοντος & Πολεοδομίας/Τμήμα Πολεοδομικών Εφαρμογών του Δήμου Ιωαννιτών με θέμα «Επιτρεπόμενες Χρήσεις γης».
- Αποδεικτικό καταχώρησης στο ΗΜΑ με Α.Μ. επιχείρησης 31044
- Με αρ. 1148656 (ver. 1) Γνωστοποίηση Λειτουργίας Μεταποιητικής Διαδικασίας Συλλογής
- Την υ. αρ. 2104/1979 άδεια δόμησης
- Το υπ. αρ. 9968 Φ.701.4/14-01-2021 πιστοποιητικό πυρασφάλεια

ΔΕΔΟΜΕΝΑ

1^η Παράβαση: «Αποθήκευση των αποβλήτων απευθείας στο έδαφος.»

Απάντηση:

Στις φωτογραφίες που ακολουθούν παρουσιάζεται ο χώρος, όπως έχει διαμορφωθεί σήμερα, με την πλήρη απομάκρυνση των υλικών από τα σημεία που αποτυπώθηκαν κατά την αυτοψία.

Επιπλέον, ο χώρος αυτός στεγανοποιήθηκε με κατάλληλη στρώση οπλισμένου σκυροδέματος, ώστε σε περίπτωση διαρροής στο μέλλον προς αυτές τις επιφάνειες, να περιοριστεί σημαντικά η πιθανότητα ρύπανσης του εδάφους:





Φωτογραφία 1 & 2: Αποτύπωση εδάφους απόθεσης υλικών κατά τον καθαρισμό και την βελτίωσή του με σκυρόδεμα

2^η Παράβαση: «Ο Ελαιοδιαχωριστής δεν είχε τα κατάλληλα χωρίσματα»

Απάντηση:

Στις φωτογραφίες που ακολουθούν παρουσιάζεται ο ελαιοδιαχωριστής, όπως έχει διαμορφωθεί σήμερα, με την πλήρη επιδιόρθωση της υποδομής. Συγκεκριμένα, πραγματοποιήθηκαν:

1. Πλήρη μόνωση των περιμετρικών τοιχίων καθώς και του «πατώματος-βάσης» του χώρου με κατάλληλο μονωτικό. τσιμεντοειδές υλικό.
2. Δημιουργία τριών (3) κατάλληλων «διαμερισμάτων» με την διαμόρφωση δύο (2) χωρισμάτων για επιπλέον ασφάλεια.
3. Πλήρης επικοινωνία διαμερισμάτων με τη μέθοδο της υπερχείλισης για την συλλογή των ελαίων χειρωνακτικώς από τα ανώτερα σημεία
4. Τοποθέτηση σχάρας παρακράτησης στερεών σωματιδίων στην είσοδο του ελαιοδιαχωριστή.





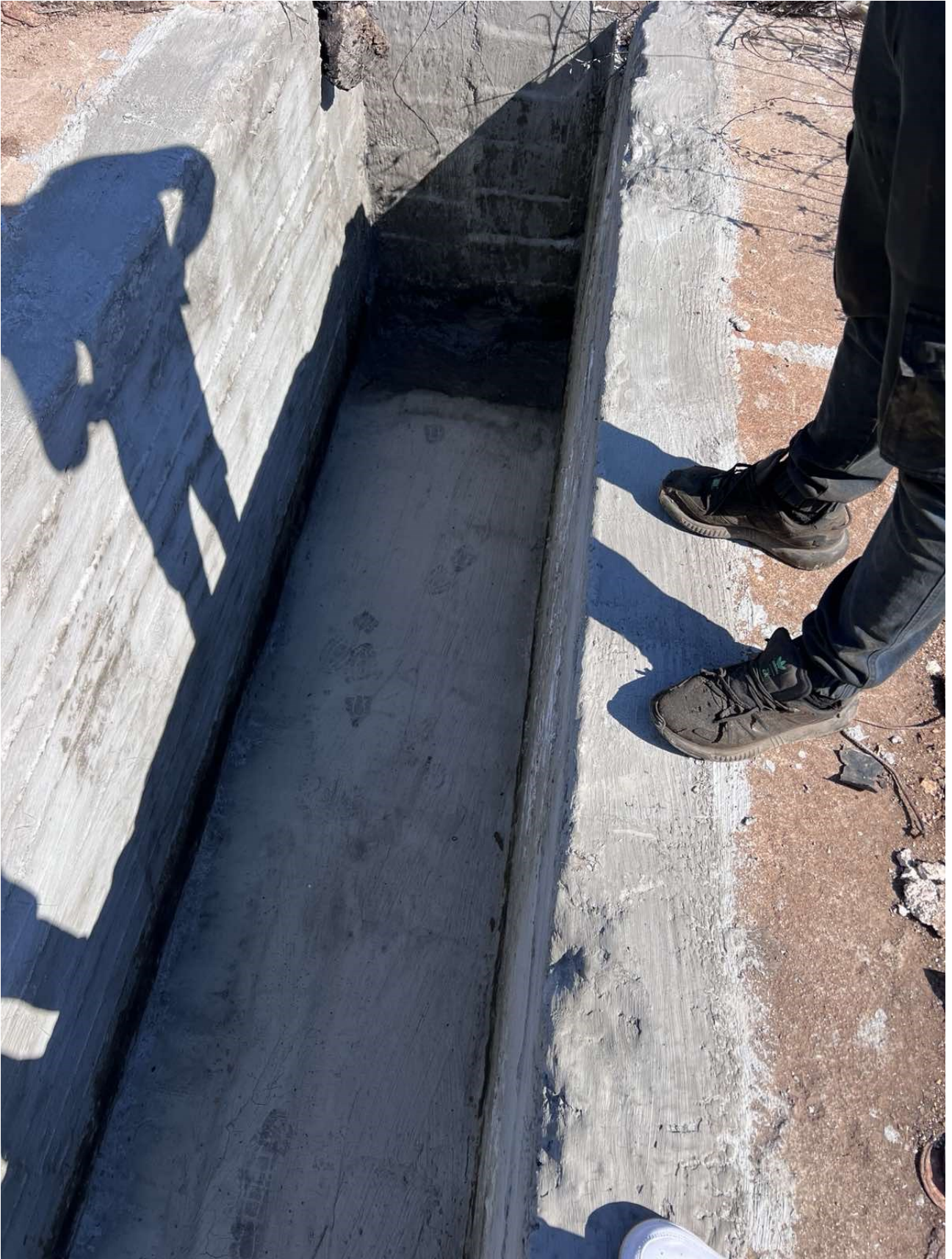



Φωτογραφία 3-4-5-6: Διαμόρφωση ελαιοδιαχωριστή



ΚΑΜΠΕΡΗΣ ΜΟΝΟΠΡΟΣΩΠΗ ΙΚΕ
ΧΟΝΔΡΙΚΟ ΕΜΠΟΡΙΟ ΑΝΑΚΥΚΛΩΣΙΜΩΝ ΥΛΙΚΩΝ
ΣΙΔΗΡΩΝ ΜΕΤΑΛΛΩΝ - ΠΛΑΣΤΙΚΩΝ ΠΑΡΑΙΩΝ ΑΝΤΑΛ/ΚΩΝ
ΚΑΙ ΜΕΤΑΧ/ΝΩΝ ΦΟΡΤΗΓΩΝ ΑΥΤ/ΤΩΝ
ΕΔΡΑ: ΒΙ. ΠΕ. ΙΩΑΝΝΙΝΩΝ Τ.Κ. 45500
ΑΦΜ: 201143115 ΔΟΥ: ΙΩΑΝΝΙΝΩΝ
ΤΗΛ. / FAX: 2651003197

Ιωάννινα 28-03-2024

Ο νόμιμος εκπρόσωπος της ΚΑΜΠΕΡΗΣ ΜΟΝΟΠΡΟΣΩΠΗ ΙΚΕ