

ΤΟΜΗ Δ-Δ (ΛΕΠΤΟΜΕΡΕΙΑ)

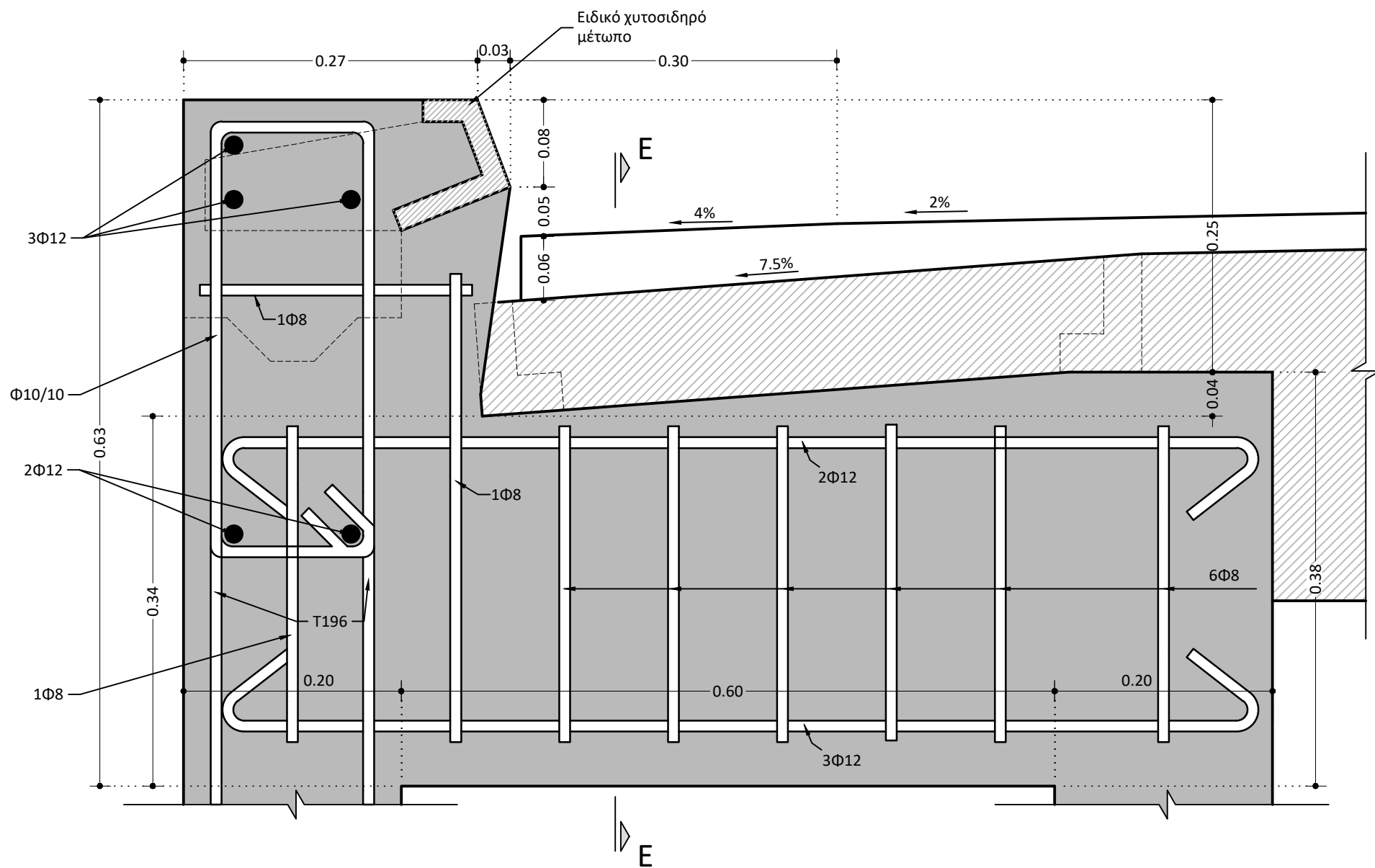

ΤΟΜΗ Ε-Ε (ΛΕΠΤΟΜΕΡΕΙΑ)

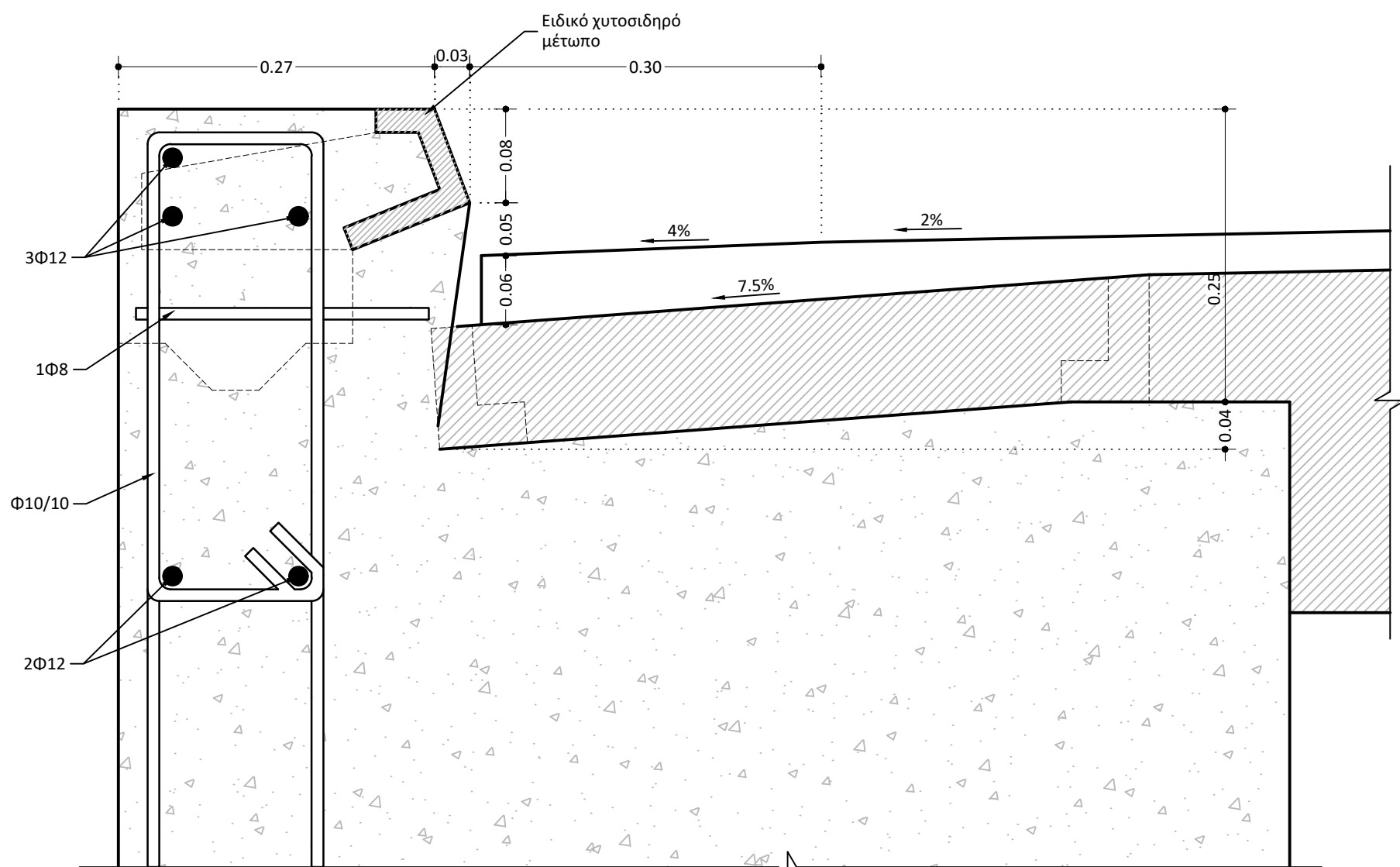

ΤΟΜΗ Η-Η (ΛΕΠΤΟΜΕΡΕΙΑ)

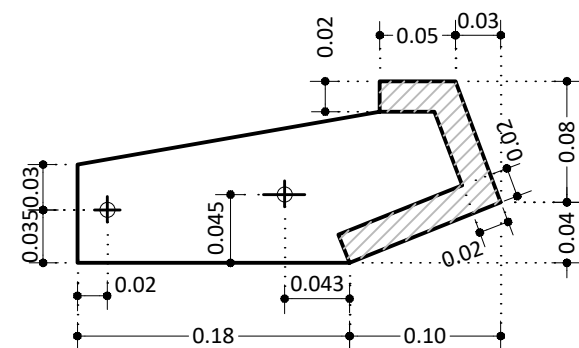

ΛΕΠΤΟΜΕΡΕΙΑ ΕΙΔΙΚΟΥ ΧΥΤΟΣΙΔΗΡΟΥ ΜΕΤΩΠΟΥ

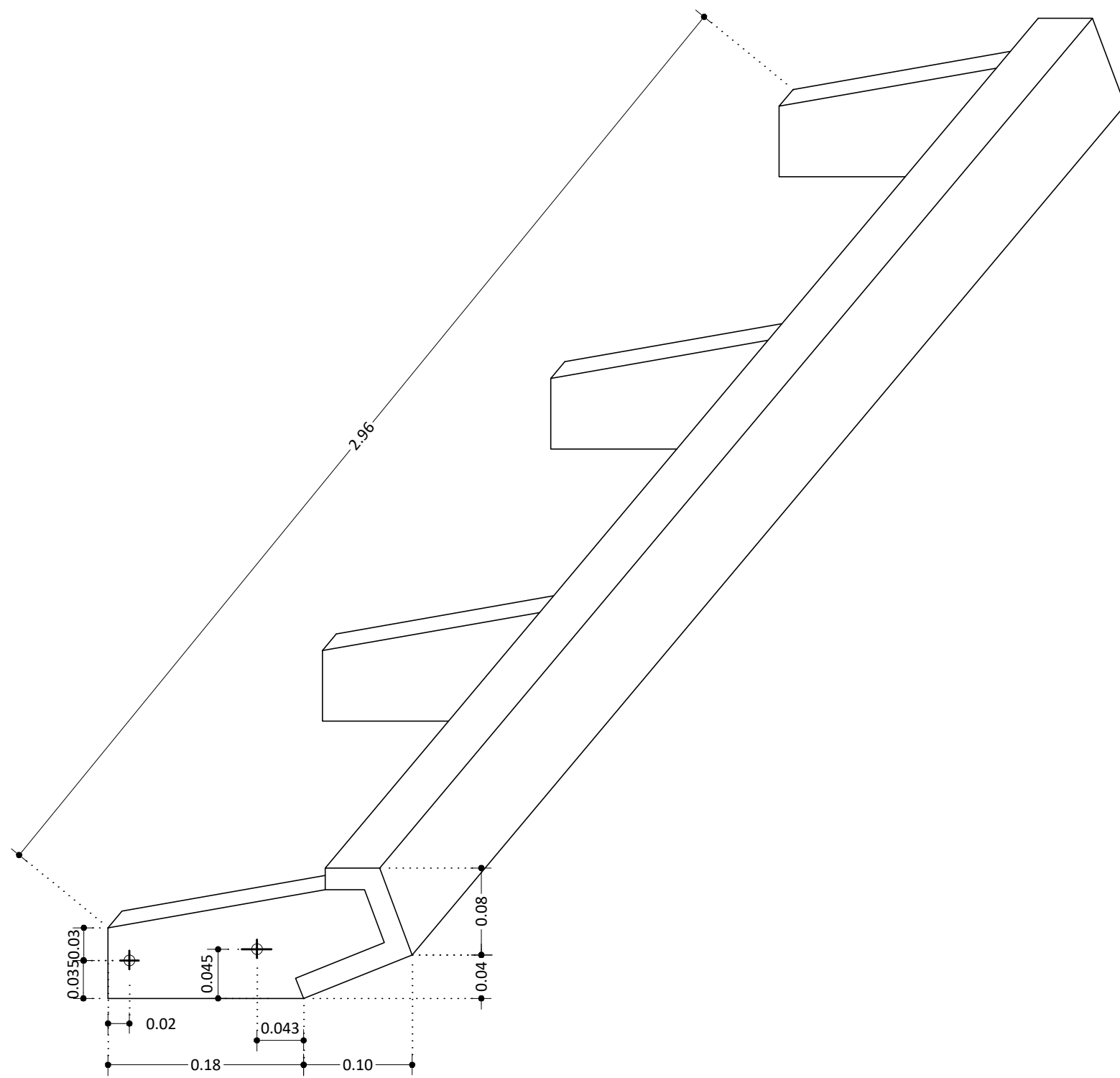

ΑΞΟΝΟΜΕΤΡΙΚΟ



ΠΑΡΑΤΗΡΗΣΕΙΣ:

- Διαστάσεις σε m εκτός αν αναγράφεται κάτι διαφορετικό
- Εφαρμόζονται οι Ελληνικές Προδιαγραφές (ΕΤΕΠ) όπως εκάστοτε ισχύουν
- Η κατηγορία αντοχής σκυροδέματος προσδιορίζεται σύμφωνα με τις κατηγορίες έκθεσης του έργου και τα προβλεπόμενα στον ΚΤΣ-2016
- Αντίστοιχα προσδιορίζεται η ελάχιστη περιεκτικότητα σε τσιμέντο και η ελάχιστη επικάλυψη οπλισμένου σκυροδέματος
- Κατά συνέπεια η ελάχιστη κατηγορία αντοχής σκυροδέματος είναι:
 - για άοπλο σκυρόδεμα: κατηγορία έκθεσης Χ0
 - για οπλισμένο σκυρόδεμα C25/30 σε υγρό, σπάνια ξηρό περιβάλλον: κατηγορία έκθεσης ΧC2 σε περιβάλλον με μέτρια υγρασία: κατηγορία έκθεσης ΧC3
 - για οπλισμένο σκυρόδεμα C30/37 σε περιβάλλον με εναλλαγή ξηρού/υγρού: κατηγορία έκθεσης ΧC4
- Η μόνωση των εξωτερικών επιφανειών του σκυροδέματος προτείνεται με διπλή στρώση ασφαλτικού υλικού
- Η εσκασφή του ορύγματος του φρεατίου μπορεί να τροποποιηθεί σύμφωνα με τις τοπικές συνθήκες του έργου. Το όρυγμα θα επανεπιχώνεται με κατάλληλα προϊόντα εκσκαφών ή με θραυστό υλικό λατομείου σύμφωνα με την ΕΤΕΠ 08-01-03-02

ΕΛΛΗΝΙΚΗ ΔΗΜΟΚΡΑΤΙΑ
ΠΕΡΙΦΕΡΕΙΑ ΗΠΕΙΡΟΥ
ΓΕΝΙΚΗ ΔΙΕΥΘΥΝΣΗ ΑΝΑΠΤΥΞΙΑΚΟΥ ΠΡΟΓΡ/ΣΜΟΥ
ΠΕΡΙΒΑΛΛΟΝΤΟΣ ΚΑΙ ΥΠΟΔΟΜΩΝ
Δ/ΝΣΗ ΤΕΧΝΙΚΩΝ ΕΡΓΩΝ Π. ΗΠΕΙΡΟΥ

ΤΜΗΜΑ ΣΥΓΚΟΙΝΩΝΙΑΚΩΝ ΕΡΓΩΝ

ΘΕΣΗ: ΑΡΑΧΘΟΣ ΠΟΤΑΜΟΣ, ΑΡΤΑ

ΕΡΓΟ: ΓΕΦΥΡΩΣΗ ΤΟΥ ΠΟΤΑΜΟΥ ΑΡΑΧΘΟΥ ΣΤΟ ΥΨΟΣ ΤΟΥ ΙΣΤΟΡΙΚΟΥ ΓΕΦΥΡΙΟΥ (ΔΙΠΛΗ ΓΕΦΥΡΩΣΗ ΚΑΙ ΚΑΤΑΣΚΕΥΗ ΣΥΝΟΔΩΝ ΚΟΜΒΩΝ)

ΣΤΑΔΙΟ: ΟΡΙΣΤΙΚΗ ΥΔΡΑΥΛΙΚΗ ΜΕΛΕΤΗ

Αριθμός Σχεδίου:

ΘΕΜΑ ΣΧΕΔΙΟΥ: ΤΥΠΙΚΟ ΦΡΕΑΤΙΟ ΥΔΡΟΣΥΛΛΟΓΗΣ
ΛΕΠΤΟΜΕΡΕΙΕΣ

ΥΤ-1.2

ΚΛΙΜΑΚΕΣ: 1:5

ΕΚΠΟΝΗΣΗ ΜΕΛΕΤΗΣ :

	ΗΜΕΡΗΝΙΑ	ΟΝΟΜΑΤΕΠΩΝΥΜΟ	ΥΠΟΓΡΑΦΗ
ΣΥΝΤΑΞΗ	.../2025	ΓΕΩΡΓΙΑ ΜΠΟΥΡΑ	
ΕΛΕΓΧΟΣ	.../2025	ΑΙΚΑΤΕΡΙΝΗ ΑΝΤΩΝΕΑ	
ΕΓΚΡΙΣΗ	.../2025	ΠΑΝΑΓΙΩΤΑ ΛΑΜΠΡΟΠΟΥΛΟΥ	



ΑΝΑΘΕΩΡΗΣΕΙΣ

ΑΙΤΙΑ Η ΛΟΓΟΣ ΑΝΑΘΕΩΡΗΣΗΣ

ΕΓΚΡΙΣΗ ΥΠΗΡΕΣΙΑΣ

ΕΛΕΓΧΗΚΕ ΑΠΟ ΓΕΝΙΚΗΣ ΔΙΟΝΣΗΣ ΚΑΙ ΕΓΚΡΙΝΕΤΑΙ ΜΕ ΤΙΣ ΑΚΟΛΟΥΘΕΣ ΠΑΡΑΤΗΡΗΣΕΙΣ :

-
-
-

ΙΩΑΝΝΙΝΑ, .../.../2025 ΙΩΑΝΝΙΝΑ, .../.../2025 ΙΩΑΝΝΙΝΑ, .../.../2025 ΙΩΑΝΝΙΝΑ, .../.../2025
Η ΠΡΟΪΣΤΑΜΕΝΗ Τ.Σ.Ε. Η ΠΡΟΪΣΤΑΜΕΝΗ Δ.Τ.Ε.

ΔΗΜΗΤΡΙΟΣ ΤΣΙΟΥΜΠΟΣ ΠΟΛ.ΜΗΧΑΝΙΚΟΣ ΒΑΣΙΛΕΙΟΣ ΚΥΡΙΑΖΗΣ ΗΛΕΚΤΟΣ ΜΗΧΑΝΙΚΟΣ ΑΛΕΞΑΝΔΡΑ ΤΣΩΛΑ ΠΟΛ.ΜΗΧΑΝΙΚΟΣ ΕΛΕΝΗ ΝΙΚΟΛΟΥ ΠΟΛ.ΜΗΧΑΝΙΚΟΣ